

## Anexo 7 – Ocupações e expropriações na Zona de Intervenção da Reforma Agrária

### Fases das ocupações na ZIRA, segundo Afonso de Barros

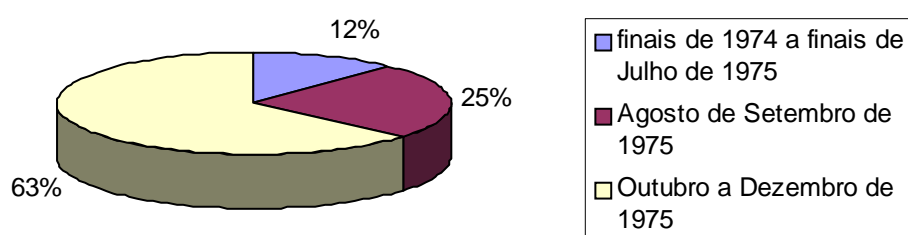

Fonte: BARROS, Afonso – *A Reforma Agrária em Portugal. Das ocupações de terras à formação das novas unidades de produção*, Instituto Gulbenkian de Ciência, Centro de Estudos de Economia Agrária, Oeiras, 1979, pp. 66-87. Estes dados correspondem aos apresentados por António Barreto na obra *Anatomia de uma Revolução. A reforma agrária em Portugal 1974-1976*, in BARRETO, António (dir.) – *A Reforma Agrária*, 7º vol., Publicações Europa-América, Mem Martins, 1987, p. 216.

### Fases das ocupações, segundo a periodização de Afonso de Barros

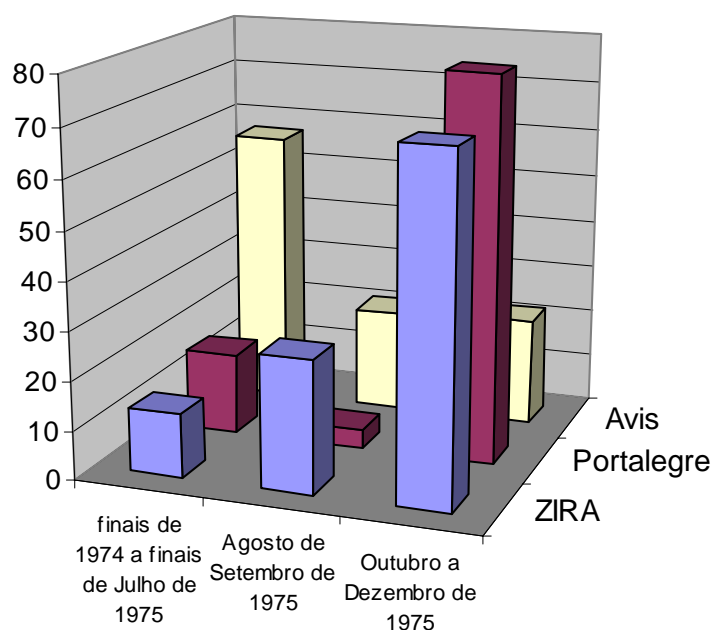

### Ocupações e expropriações de terras no Alentejo

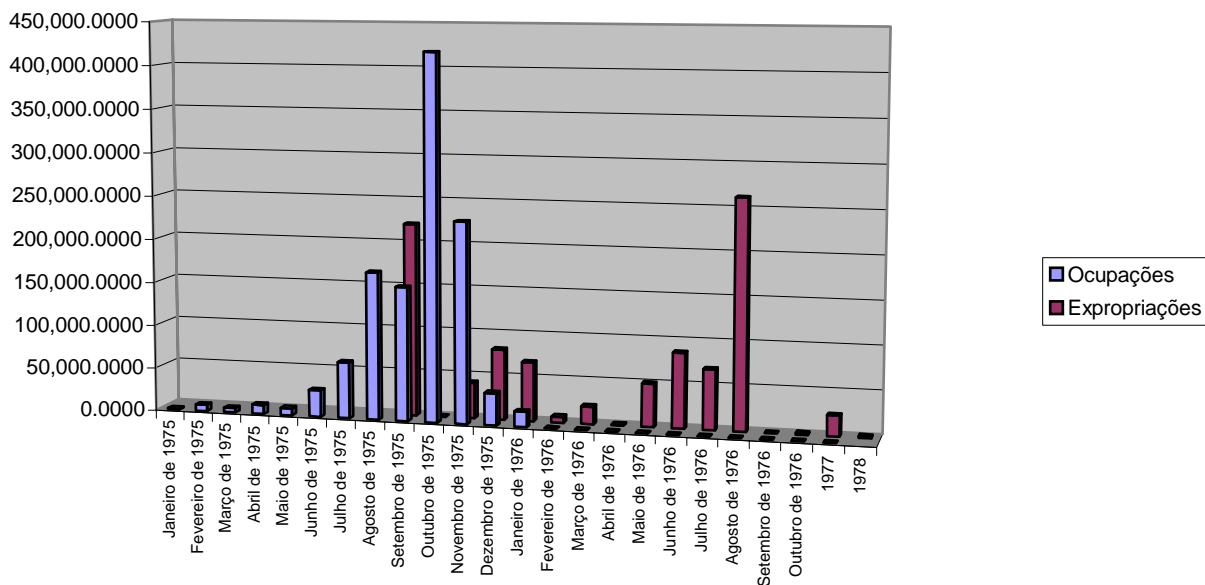

Fonte: BARRETO, António – *op. cit.*, pp. 216, 228. Salienta-se que os valores das ocupações correspondem aos distritos do Alentejo, enquanto os das expropriações correspondem ao total da ZIRA. Os 4 últimos algarismos são as casas decimais dos hectares.

### Comparação entre as percentagens de terras ocupadas no concelho de Avis e no total da região

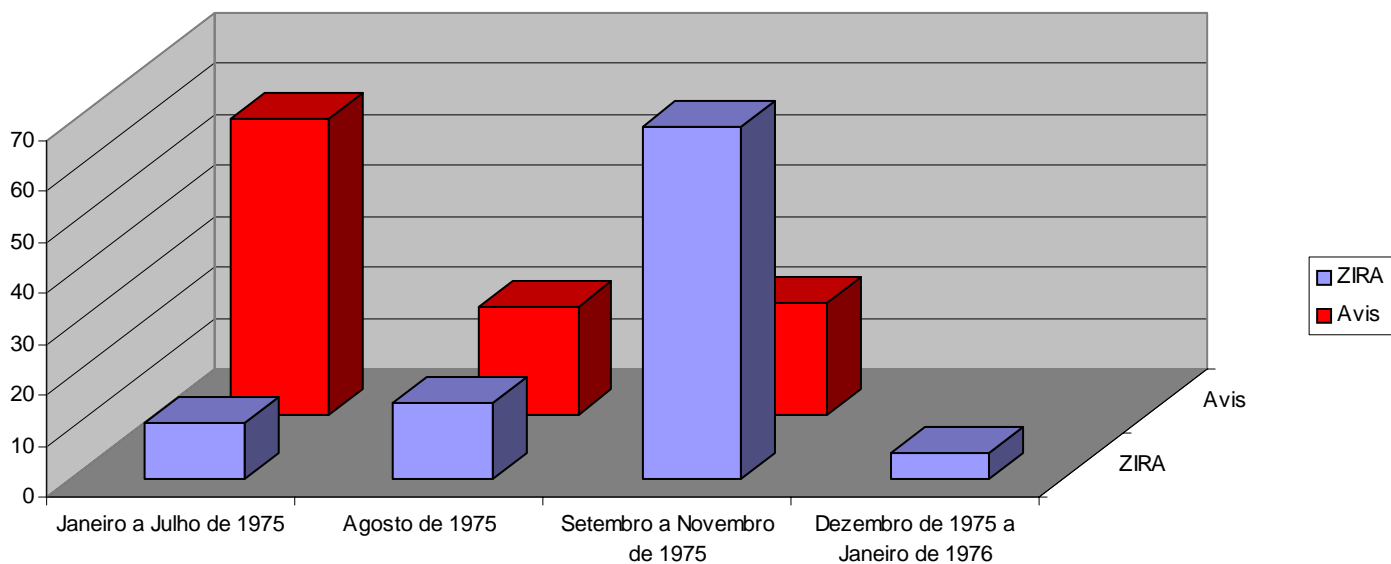

### Áreas Ocupadas e Expropriadas no concelho de Avis

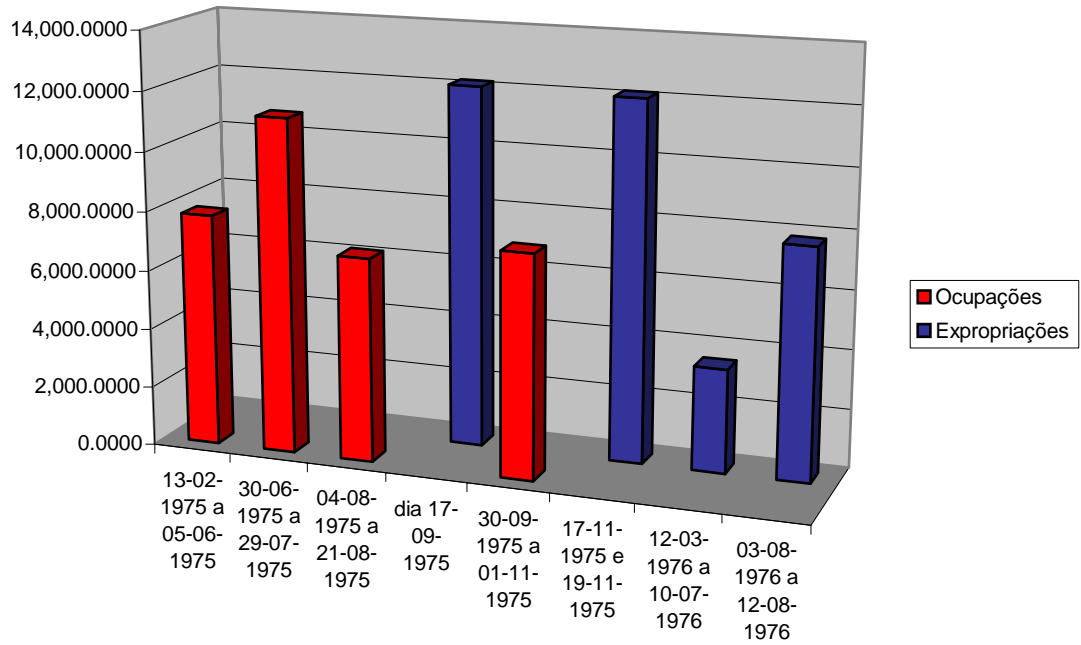

### Comparação entre as percentagens de terras expropriadas no concelho de Avis e no total da região

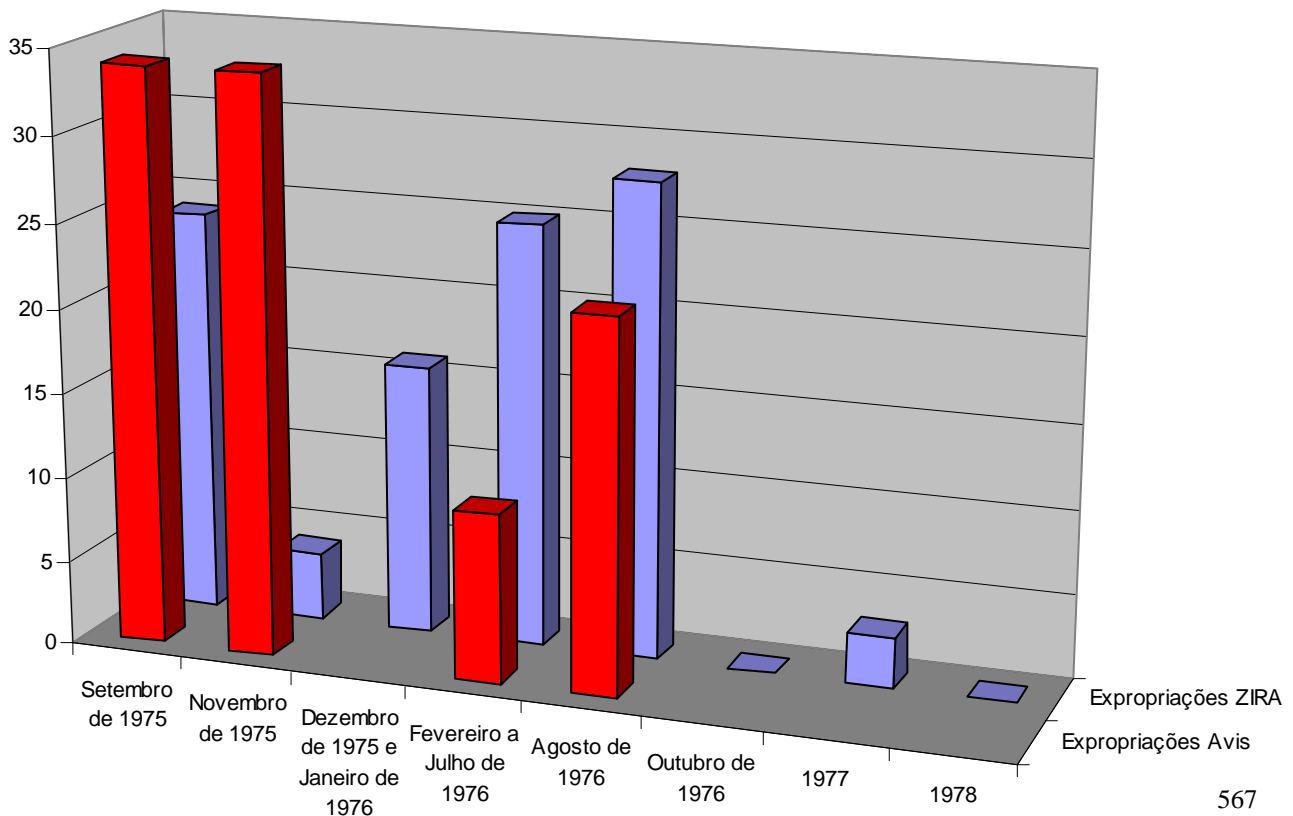

**Datas das ocupações de terras no concelho de Avis em 1975**

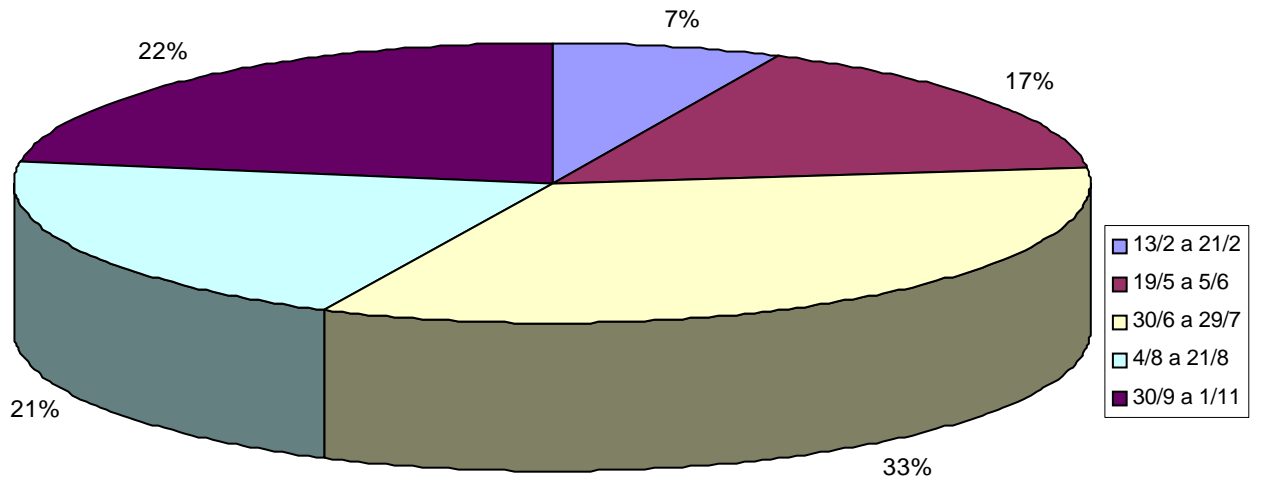

**Datas das Expropriações no concelho de Avis**

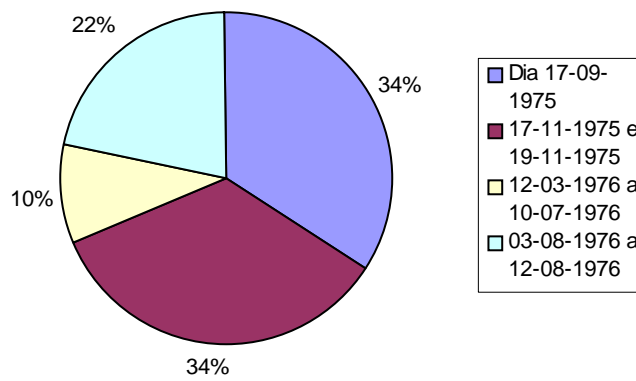

**Herdades no concelho de Avis: diferença  
entre as datas da ocupação e da portaria  
de expropriação**

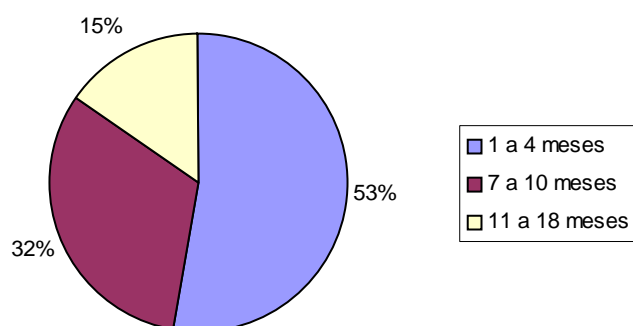

**Fontes:**

- Portarias de expropriação de prédios rústicos (que abrangem herdades situadas no concelho de Avis), “sob proposta do Conselho Regional da Reforma Agrária de Portalegre, nos termos dos artigos 1º e 8º do Decreto-Lei nº 406-A/75” de 29/7/1975; nº 560/76, de 17/9/1975; nº 680/75, de 19/11/1975; nº 139/76, de 12/3/1976; nº 363/76, de 12/6/1976; nº 411/76, de 10/7/1976; nº 478/76, de 3/8/1976; nº 505/76, de 10/8/1976; 509/76, de 12/8/1976.
- Lista de Prédios Rústicos Expropriados no Âmbito da Reforma Agrária, Serviço de Informação Agrícola, Centro Regional de Agricultura do Alto Alentejo, Divisão de Gestão e Estruturação Fundiária.
- Arquivo do Governo Civil do distrito de Portalegre: correspondência, ofícios e despachos.